

平成 30 年度

図書館年次報告書

38

駒澤大学図書館

## 序文

図書館長 伊藤 秀一

大学図書館はコンテンツの電子リソースの拡大や講義の在り方に伴う学習スタイルの変化などにより大きく変わりつつある。しかし大学図書館が大学の中で学修、教育、研究の中核をなす不可欠な施設・機能であることに変わりはない。

このような中、本学図書館では平成 30 年度の運営方針の柱を昨年度に引き続き①新棟建設に向けた諸準備 ②図書館システムのリプレイス ③恒常的な狭隘化対策の一環に加え新棟への移行に向けての除籍、の 3 点とした。以下、それぞれ簡潔に達成状況を述べていく。

まず①については本年度に入りかなり急ピッチに新棟建設計画が進捗したように思っている。紙幅の都合により詳細は省くが、とくに後期以降、建設委員会の中に新棟機能に関する WG が設置され基本構想に関する検討を重ね昨年末に答申書を提出した。構成メンバーの教職員のご協力に改めて謝意を表させていただく。目下、次なる段階の基本計画・基本設計の WG 開催に向けて 4 者(設計業者、コンサルタント、管財部そして図書館)で設計、運営、利用者サイドなど種々の観点から協議を重ねているところである。

次に②は前館長時代からすでに検討準備を開始していたものであるが、今年 3 月 18 日に新システムが稼働した。図書館評価には蔵書数やその質の高さなどがよく引き合いに出されるがサービスの充実度も大きなポイントである。この新システム稼働により学生をはじめ利用者には PC の高速化や OS、オフィスソフトの最新版の提供も可能となった。サービスの高度化や情報システムの利便性の向上を図り、利用者サービスを一層推進していきたい。

最後に、ここ数年間、継続的かつ積極的に進めてきたのがこの③除籍作業である。適正な蔵書管理を旨として除籍基準に基づき、各学部学科の了解を得ながら今年度も昨年度同様に約 1 万冊に達した。これは上述したとおり新棟への移転後も想定した作業であり今後も継続していく予定である。なお今年度から除籍資料の有効策として業者に売却する方法をとったことを付記しておく。

以上の主要な業務に加え、今年度の特徴として対外的な活動を行ったことを報告しておきたい。まず一つは佛教図書館協会東地区部会幹事校として春、秋 2 回の会合・研修を開催したことである。その果実の一つとして紹介状不要の東地区参加館利用枠をこれまで対象としてこなかった学部生にまで拡大することができた。また世田谷 6 大学コンソーシアム相互利用専門部会委員長校として昨年 10 月に本学に加盟館の関係者が一堂に会し、相互利用に関する種々のテーマについて意見交換を行った。今後も利用の活性化に向けた相互協力について議論していく予定である。

最後になるが上記の業務は担当職員・スタッフの協力に負っていることを申し上げ、ここに記して感謝の意を表し擲筆する。

# 目次

1. 組織	1
2. 会議・研修会	2
(1)会議	2
(2)館内研修会	3
3. 図書館の動き	4
(1)主要行事	4
(2)教育支援	4
(3)企画展示・イベント	5
4. 出張等	6
5. 予算・決算	7
(1)図書費予算・決算	7
(2)大学院・学部 予算・決算	8
(3)予算項目別図書受入会計区分表	9
(4)図書資料受入状況	10
6. 蔵書数等	11
(1)－1 和漢書・洋書冊数の推移	11
(1)－2 法科大学院資料の推移	12
(2)雑誌所蔵種・冊数の推移	13
(3)視聴覚資料収蔵の推移	14
(4)データベース・電子ジャーナル数	14
(5)電子ブック数	14
7. 整理業務	15
(1)図書資料整理	15
(2)雑誌整理	16
(3)視聴覚資料整理	17
8. 蔵書点検	17

9. 閲覧業務	19
(1)開館日数及び推移	19
(2)入館者数及び推移	19
(3)貸出総数（冊数）及び推移	20
(4)閉架図書請求状況の推移	21
(5)大学院入庫者数・利用内訳（延数）	21
10. レファレンス業務	22
(1)レファレンス・サービスの利用者数の推移	22
(2)ガイダンス実施回数の推移	22
(3)オンラインサービス利用の推移	23
(4)文献複写サービス利用の推移	23
(5)図書館相互利用・学外者利用状況の推移	23
(6)図書館学修支援員（LA）の利用状況	26
11. 視聴覚業務	27
(1)視聴覚室開室日の推移	27
(2)マイクロフィルム利用者数	27
(3)DVD・ブルーレイ・CD・レコード・ビデオ利用者数	27
(4)利用者の推移	27
12. 電算化業務	28
(1)図書館システム構成図	28
(2)データ入力状況	29
(3)国立情報学研究所登録状況	29
13. 電子図書館	29
(1)紀要公開状況	29
(2)論集公開状況	29
(3)大学院論集公開状況	30
(4)研究所等論集公開状況	30
(5)博士論文公開状況	30

(6)電子貴重書庫公開状況 .....	30
14. 図書館施設概要 .....	31

# 1. 組織

## 「平成30年度駒澤大学図書館事務組織」

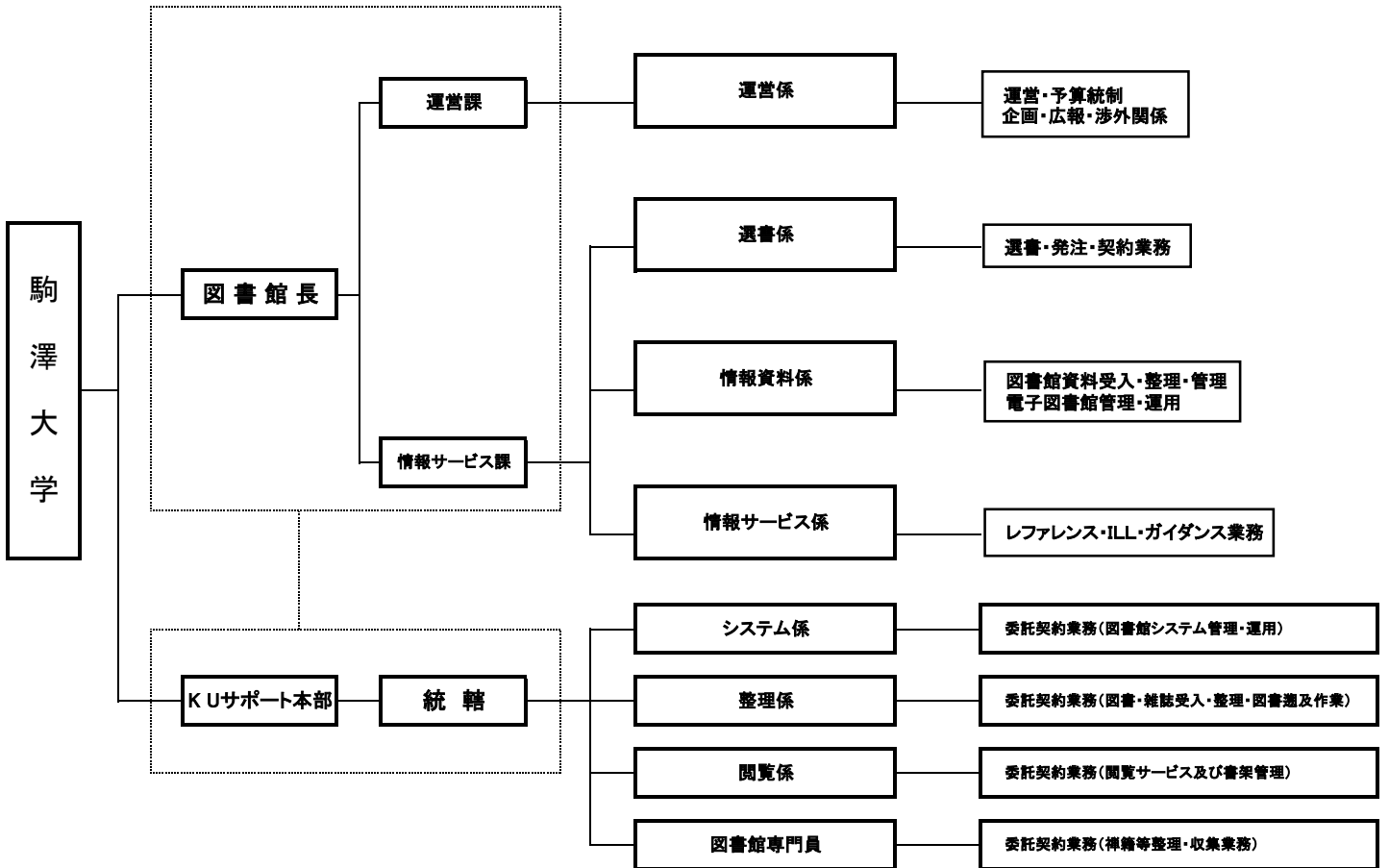

## 2. 会議・研修会

### (1) 会議

#### 【図書館委員会】

- 第1回 日時 平成30年5月8日(火) 16:20  
場所 図書館4階会議室  
議題 1. 報告事項  
(1)平成29年度図書館業務について(報告)  
(2)平成30年度運営方針について  
(3)図書館新システムについて  
(4)平成30年度図書館図書予算について  
(5)平成30年度図書館業務について(予定)  
(6)電子貴重書庫2 準備中サイト公開について  
(7)その他  
2. 審議事項  
(1)平成29年度決算報告について  
(2)平成30年度図書館学修支援員(LA)の選考結果について  
(3)本部棟地下倉庫にある「卒業論文・修士論文」の取扱いについて  
(4)その他  
3. その他
- 第2回 日時 平成30年9月28日(金) 16:20  
場所 図書館4階会議室  
議題 1. 報告事項  
(1)前期図書館業務について(報告)  
(2)平成30年度第1回 除籍図書(固定・簿外資産)について  
(3)後期図書館業務について(予定)  
(4)その他  
2. 審議事項  
(1)平成31年度図書費予算要求(案)について  
(2)学校法人駒澤大学図書調達管理規程(改正案)について  
(3)その他  
3. その他
- 第3回 日時 平成30年12月21日(金) 16:20  
場所 図書館4階会議室  
議題 1. 報告事項  
(1)図書館業務について(報告)  
(2)図書の除籍について  
(3)図書館業務について(予定)  
(4)その他  
2. 審議事項  
(1)平成31年度当初予算について  
(2)その他  
3. その他

#### 【図書選定委員会】

- 第1回 日時 平成30年5月25日(金) 16:20  
場所 図書館4階会議室  
議題 1. 報告事項  
(1)平成30年度図書選定委員会委員紹介について  
(2)平成29年度図書予算執行報告および平成30年度図書予算について  
(3)平成30年度の選書方法および購入申込について  
(4)平成30年度私立大学等研究設備整備費等補助金申請について  
(5)平成29年度ウェブ資料(データベース・電子ジャーナル)利用統計について  
(6)平成29年度Maruzen eBook Library 試読サービス利用統計について  
(7) その他  
2. 審議事項

- (1)図書・資料の重複等による除籍について
- (2)その他
- 3. その他
- (1)他大学紀要の受入および保存期間について(再確認)
- (2)講師室備付図書について

- 第2回 日時 平成30年10月5日(金) 16:20  
 場所 図書館4階会議室  
 議題
1. 報告事項
    - (1)平成30年度図書・雑誌受入状況について(中間報告)
    - (2)平成30年度図書予算の後期支払予定について
    - (3)平成30年度前期ウェブ資料の利用状況について
    - (4)平成30年度後期除籍・受入中止予定雑誌について
    - (5)平成31年度講義内容掲載の参考書等購入申込書の提出について(お願い)
    - (6)平成31年度教員推薦図書の選定申込について(お願い)
    - (7)平成31年度指定図書の選定申込について(お願い)
    - (8)平成31年度メインカウンター取置資料の選定申込について(お願い)
    - (9)平成30年度ブックハンティングにおける選定資料及び貸出状況について
    - (10)その他
  - 平成30年度私立大学等研究設備整備費等補助金に係る事業募集について(現状報告)
  2. 審議事項
    - (1)図書・資料の重複等による除籍について
    - (2)その他
    - 3. その他
      - (1)2019年外国雑誌契約更新の確認について
      - (2)平成31年度図書選定委員会開催日程(案)について
      - (3)その他

## (2)館内研修会

### 【図書館講演会】

- 日時 平成30年8月24日(金) 15:00  
 場所 図書館4階会議室  
 演題 『狂言大藏家伝書の台本から見る人間の「おかしみ」』  
 講師 能楽師狂言方大蔵流 大蔵教義氏

### 【図書館講習会】

- 日時 平成30年9月13日(木) 15:00  
 場所 図書館4階会議室  
 演題 「復刻出版のはなしー学術書出版社の現状と資料集の価値」  
 講師 柏書房株式会社 代表取締役社長 富澤凡子氏  
 株式会社筑摩書房 顧問 菊池明郎氏

### 【図書館勉強会】

- 日時 平成31年3月26日(火) 15:00  
 場所 図書館3階ガイダンスルーム
- (1)演題 お恵みから権利へー公的扶助の歴史的展開ー  
 講師 文学部教授・図書館長 伊藤秀一氏
  - (2)演題 図書館運営上の学生ニーズの捉え方と新たなサービスの可能性  
 講師 図書館運営課長 浜門真吾氏



### 3. 図書館の動き

#### (1) 主要行事

4月 2～10日	春季短縮開館 月～土9:00～17:00
4月 18日(水)	春季長期貸出返却期限日
4月 30日(月)	図書館避難訓練
6月 3・10・17・24日	日曜・祝日開館 10:00～17:00
7月 1・8・22・29日	特定日開館 9:00～17:00(オープンキャンパス)
7月 15・16日	夏季長期貸出開始(7月17日～9月25日)
7月 17日(火)	夏季短縮開館 月～金9:00～17:00
8月 1日(水)～9月15日(土)	特定日開館 9:00～17:00(オープンキャンパス)
8月 4・5日	休館(全学休業)
8月 11日(土)～19日(日)	特定日開館 9:00～17:00(オープンキャンパス)
9月 9日(日)	夏季長期貸出返却期限日
9月 25日(火)	日曜・祝日開館 10:00～17:00
10月 7・14・21・28日	開館 授業実施日 9:00～22:00
10月 8日(月)	日曜・祝日開館 10:00～17:00
11月 1・11・18・25日	特定日開館 9:00～17:00(オータムフェスティバル)
11月 2・3・4日	日曜・祝日開館 10:00～17:00
12月 2・9・16・23・24・25日	冬季長期貸出開始(12月12日～1月12日)
12月 12日(水)	休館(全学休業)
12月 26日(水)～1月5日(土)	館外貸出停止期間(学外者)
1月 7日(月)～28日(月)	日曜・祝日開館 10:00～17:00
1月 6・13・14・27日	冬季長期貸出返却期限日
1月 12日(土)	休館(大学入試センター試験および準備)
1月 18日(金)～20日(日)	春季長期貸出開始(1月29日～4月18日)
1月 29日(火)	春季短縮開館 月～土9:00～17:00
1月 29日(火)～3月31日(日)	休館(入学試験および準備)
2月 2日(土)～8日(金)	卒業年次生・大学院修了年次生館外貸出終了および返却期限日
2月 28日(木)	休館(入学試験および準備)
3月 6日(水)～7日(木)	卒業式
3月 22・23日	

#### (2) 教育支援

4月 2日(月)	新任教員オリエンテーション
4月 3日(火)	新入生オリエンテーション(法科大学院)
4月 5日(木)	新入生オリエンテーション(学部)
4月 6日(金)	新入生オリエンテーション(大学院)
9月 12日(水)	9月入学者対象新入生オリエンテーション(法科大学院)
4月 10日(火)	入庫研修会(午前)
4月 11日(水)	入庫研修会(午後)
4月 12日(木)	入庫研修会(午後)
5月 7日(月)	入庫研修会(午前)
5月 8日(火)	入庫研修会(午前)
5月 11日(金)	入庫研修会(午前)
6月 4日(月)	入庫研修会(午前)
7月 4日(水)	入庫研修会(午前)
9月 27日(木)	入庫研修会(午前)
10月 5日(金)	入庫研修会(午前)

5月 29日(火)	書庫ツアー
5月 30日(水)	書庫ツアー
5月 31日(木)	書庫ツアー
6月 4日(月)	レポート対策ガイダンス
6月 6日(水)	レポート対策ガイダンス
6月 7日(木)	レポート対策ガイダンス
6月 8日(金)	レポート対策ガイダンス
10月 1日(月)	レポート対策ガイダンス
10月 4日(木)	レポート対策ガイダンス
11月 13日(火)	レポート対策ガイダンス
11月 16日(金)	レポート対策ガイダンス
11月 19日(月)	データベース活用セミナー
11月 21日(水)	データベース活用セミナー

### (3)企画展示・イベント

#### (3)-1企画展示WG企画

4月 3日(火) ~5月31日(木)	「新入生おすすめ図書」
5月 14日(月) ~6月29日(金)	「レポート・プレゼン入門」-図書館をフル活用-
5月 26日(土)	2018第1回ブックハンティング(選書ツアー)
7月 2日(月) ~9月28日(金)	2018第1回ブックハンティング本展示
7月 6日(金) ~9月14日(金)	オープンキャンパス企画展示 伊能忠敬没後200年「伊能図と世田谷」
10月 16日(火) ~11月30日(金)	オータムフェスティバル企画展示 「和の色 かさねの美しさ」~源氏物語より~
11月 3・4日	オータムフェスティバル企画イベント 「あなたは和の香を聞き分けられますか？」
10月 20日(土)	2018第2回ブックハンティング(選書ツアー)
10月 26日(金) ~11月9日(金)	読書週間特別企画「書評合戦」
11月 30日(金) ~12月20日(木)	2018第2回ブックハンティング本展示
1月 10日(木) ~3月29日(金)	「2020 就活応援 図書館利活用ガイド」
1月 15日(火) ~3月29日(金)	「第10回記念!ビブリオバトルを振り返って」

#### (3)-2スタッフおすすめコーナー展示

4月 2日(月) ~4月30日(月)	「あなたはどっち?」新生活が始まって・・・”楽しみ? それとも 不安?”
5月 7日(月) ~5月31日(木)	「あなたはどっち?」リラックス・考案・決断時のお供は?”コーヒー? それとも お茶?”
6月 1日(金) ~6月30日(土)	「あなたはどっち?」あなたの夏の過ごし方は?”インドア派? それとも アウトドア派?”
7月 1日(日) ~7月31日(火)	「あなたはどっち?」夏休みに行くなら・・・?”山? それとも 海?”
8月 1日(水) ~9月30日(日)	「あなたはどっち?」秋を先取り!! 秋といえば??”スポーツ? それとも 読書?”
10月 1日(月) ~10月31日(水)	「あなたはどっち?」食欲の秋! どっちを選ぶ?”日本の食? それとも 世界の食?”
11月 1日(木) ~11月30日(金)	「興味があるのは・・・? リアル? それとも バーチャル?»
12月 1日(土) ~1月31日(木)	「平成がおわり、新しい時代が始まる エピローグ&プロローグ」

#### (3)-3ライブラリー・サポーター企画

4月 3日(水) ~4月6日(金)	「ライブラリーアドベンチャー」-図書館クイズ&スタンプラリー-
4月 5日(木) ~4月9日(月)	「図書館で宣言しよう!」-大学でやりたいこと-
6月 21日(木)	第9回図書館ビブリオバトル(知的書評合戦)
7月 10日(火) ~9月20日(木)	第9回図書館ビブリオバトル展示
10月 1日(月) ~11月26日(月)	「〇〇がすごい!本」
10月 24日(水)	第10回図書館ビブリオバトル(知的書評合戦)
11月 12日(月) ~3月29日(金)	第10回図書館ビブリオバトル展示

## 4. 出張等

	私立大学図書館協会	佛教図書館協会	講習会	その他
6月8日	2018年度 東地区部会総会及び関連諸会議 : 共立女子大学			
6月15日		平成30年度第1回東地区部会 : 駒澤大学		
6月29日		2018年度(第53回)総会 : 京都女子大学		
6月29日 ～6月30日				創発思考プログラム : AP市ヶ谷Learning Space
7月20日				丸善雄松堂アカデミックセミナー2018 : ホテルグランドパレス
8月30日 ～8月31日	第79回(2018年度)総会・研究大会 : 龍谷大学			
9月5日 ～9月6日				大学図書館コンソーシアム連合(JUSTICE) 2018年度版元提案説明会 : 一橋大学
9月13日				EBSCO Discovery Service ユーザー会2018 : アルカディア市ヶ谷
10月9日 ～10月10日			第38回文化財防虫防菌処理実務講習会 : 国立オリンピック記念青少年総合センター	
10月11日				世田谷6大学コンソーシアム 図書館相互利用専門委員会 : 駒澤大学
11月8日 ～11月9日			平成30年度「文化財IPM実践のための研修会」 : 新宿歴史博物館	
11月13日		平成30年度東地区部会秋季研修会 : 駒澤大学		
11月16日				第127回農学図書館情報セミナー : 東京農業大学
11月30日	私立大学図書館協会東地区部会 2018年度研究分科会報告大会 : 東海大学			
12月15日				Supporters' Forum2018 : 成城大学
1月22日 ～1月25日			第16回日本古典籍講習会 : 国文学研究資料館(1/22～24) 国立国会図書館東京本館(1/25)	
1月23日	2018年度第3回協会賞審査委員会 : 早稲田大学			
3月5日				2018年度大学図書館 コンソーシアム連合(JUSTICE)総会 : 一橋大学
3月18日				2018年度ICPSR国内利用協議会総会 : 東京大学

月1回程度 定期開催	東地区部会研究部会 研修分科会 : 会員所属大学等
---------------	---------------------------------

## 5. 予算・決算

### (1) 図書費予算・決算

平成30年4月1日～平成31年3月31日

(単価：円)

予 算 項 目		当初予算額	補正予算額	決算額	残 額
教育研究経費支出	〔図書資料費支出〕				
	図書資料費(大学院・学部)	58,060,000	58,760,000	54,382,886	4,377,114
	図書資料費(図書館)	83,403,000	83,403,000	83,133,002	269,998
	法科大学院改善計画図書資料費	648,000	648,000	648,000	0
	小 計	142,111,000	142,811,000	138,163,888	4,647,112
設備関係支出	〔図書支出〕				
	図書費(大学院・学部)	53,220,000	45,720,000	32,424,822	13,295,178
	図書費(図書館)	34,517,000	41,317,000	39,386,074	1,930,926
	合冊製本費	2,800,000	2,800,000	1,956,300	843,700
	私立大学等研究設備整備費	0	0	3,024,000	(3,024,000)
	認証評価対応図書充実費(法科大学院)	0	0	0	0
	小 計	90,537,000	89,837,000	76,791,196	13,045,804
合 計		232,648,000	232,648,000	214,955,084	17,692,916

## (2)大学院・学部 予算・決算

(単価：円)

学部・学科		図書資料費		図書費		総額		
		補正予算額	決算額	補正予算額	決算額	補正予算総額	決算額	
仏教学部		2,200,000	1,437,436	7,018,000	7,780,524	9,218,000	9,217,960	
文学部	国文学科	1,400,000	1,946,456	3,657,000	2,863,506	5,057,000	4,809,962	
	英米文学科	1,200,000	1,345,908	3,857,000	3,242,076	5,057,000	4,587,984	
	地理学科	3,850,000	4,098,015	1,209,000	960,974	5,059,000	5,058,989	
	歴史学科	2,100,000	2,033,636	3,745,000	2,022,114	5,845,000	4,055,750	
	社会学科	2,100,000	2,097,661	2,076,000	837,008	4,176,000	2,934,669	
	心理学科	4,600,000	4,623,878	164,000	140,070	4,764,000	4,763,948	
経済学部		10,100,000	9,265,605	5,344,000	2,549,832	15,444,000	11,815,437	
法学部	法律学科	5,400,000	6,142,440	3,924,000	3,181,519	9,324,000	9,323,959	
	政治学科	2,800,000	2,731,724	946,000	694,917	3,746,000	3,426,641	
経営学部		7,300,000	7,283,907	3,421,000	3,426,463	10,721,000	10,710,370	
医療健康科学部		5,300,000	4,666,848	221,000	38,699	5,521,000	4,705,547	
グローバル・メディア・スタディーズ学部		3,100,000	1,082,123	3,289,000	624,842	6,389,000	1,706,965	
総合教育研究部	文化学部門	400,000	380,546	1,274,000	431,060	1,674,000	811,606	
	自然科学学部門	1,270,000	966,427	323,000	39,405	1,593,000	1,005,832	
	日本文化学部門	260,000	126,186	1,333,000	151,841	1,593,000	278,027	
	外国語第一部門(英語)	1,050,000	710,854	1,030,000	1,054,205	2,080,000	1,765,059	
	外国語第二部門	ドイツ語	60,000	66,272	394,000	60,567	454,000	126,839
		フランス語	170,000	223,784	384,000	330,119	554,000	553,903
		中国語	280,000	99,815	274,000	172,199	554,000	272,014
		スペイン語	40,000	43,808	414,000	91,950	454,000	135,758
		ロシア語	100,000	100,761	154,000	130,180	254,000	230,941
		部門共通	0		55,000	0	55,000	0
	スポーツ・健康科学部門	250,000	80,298	110,000	19,803	360,000	100,101	
教職課程部門	2,020,000	2,180,258	340,000	55,440	2,360,000	2,235,698		
法科大学院		1,410,000	648,240	764,000	1,525,509	2,174,000	2,173,749	
合計		58,760,000	54,382,886	45,720,000	32,424,822	104,480,000	86,807,708	
法科大学院改善計画図書資料費		648,000	648,000	0	0	648,000	648,000	
私立大学等研究設備整備費			0	0	3,024,000	0	3,024,000	
合計		59,408,000	55,030,886	45,720,000	35,448,822	105,128,000	90,479,708	

(3) 予算項目別図書受入会計区分表

(単価：円)

予算区分		図書費(図書館)		図書費 (大学院・学部)	合冊製本費	私立大学等研究 設備整備費	合計	
図書資料費予算額		83,403,000		59,408,000			142,811,000	
図書資料費支出	雑誌	和雑誌	冊数	2,006	2,052		4,058	
		金額	4,482,701	4,473,744		8,956,445		
		洋雑誌	冊数	24	233		257	
		金額	2,717,629	13,070,796		15,788,425		
		ウェブ資料(和)	冊数	27	12		39	
		金額	20,842,124	3,231,792		24,073,916		
	和書・洋書	ウェブ資料(洋)	冊数	28	189		217	
			金額	54,002,198	28,678,849		82,681,047	
		追録(和)	冊数	5	10		15	
			金額	36,286	153,789		190,075	
		追録(洋)	冊数	2	10		12	
			金額	244,614	53,266		297,880	
		図書(和)	冊数	102	250		352	
			金額	265,327	475,440		740,767	
		図書(洋)	冊数	0	0		0	
			金額	0	0		0	
		ウェブ資料(和)	冊数	0	3		3	
			金額	0	1,650,442		1,650,442	
		ウェブ資料(洋)	冊数	17	167		184	
			金額	362,736	3,215,808		3,578,544	
事務用(和)	冊数	11	0		11			
	金額	179,387	0		179,387			
事務用(洋)	冊数	0	0		0			
	金額	0	0		0			
未製本(和)	冊数	0	0		0			
	金額	0	0		0			
未製本(洋)	冊数	0	1		1			
	金額	0	26,960		26,960			
支出額	冊数	2,222	2,927		5,149			
	金額	83,133,002	55,030,886		138,163,888			
図書資料費残高		269,998		4,377,114			4,647,112	
図書費予算額		41,317,000		45,720,000	2,800,000	0	89,837,000	
図書費支出	和書	冊数	7,327	2,960	1	8	10,296	
		金額	34,426,777	18,296,336	2,650	3,024,000	55,749,763	
	洋書	冊数	150	581	0	0	731	
		金額	2,746,098	9,358,721		0	12,104,819	
	和雑誌	冊数	314	183	684	0	1,181	
		金額	873,746	1,668,015	1,487,100	0	4,028,861	
	洋雑誌	冊数	16	107	217	0	340	
		金額	539,012	2,946,230	466,550	0	3,951,792	
	AV資料	冊数	57	4	0	0	61	
		金額	800,441	155,520	0	0	955,961	
	支出額	冊数	7,864	3,835	902	8	12,609	
		金額	39,386,074	32,424,822	1,956,300	3,024,000	76,791,196	
	図書費残高		1,930,926		13,295,178	843,700	-3,024,000	13,045,804
	総予算額		124,720,000		105,128,000	2,800,000	0	232,648,000
総支出		122,519,076		87,455,708	1,956,300	3,024,000	214,955,084	
総残高		2,200,924		17,672,292	843,700	-3,024,000	17,692,916	

※ 補正予算確定後に「私立大学等研究設備整備費補助金」が採択されたため、予算流用にて対応した。

(4) 図書資料受入状況

		受入数		備考	
固 定 資 産	和 漢 書 (冊)	購 入	10,295	CD-ROM,DVD(機械可読資料)を含む。「特別研究助成等」は教員教育研究費,外部資金研究費(科研費以外)を含む。「寄贈」は科研費を含む。	
		合 冊 製 本	1		
		特 別 研 究 助 成 等	5		
		寄 贈	484		
		編 入 等	37		
		計	10,822		
	洋 書 (冊)	購 入	731		
		合 冊 製 本	0		
		特 別 研 究 助 成 等	2		
		寄 贈	60		
		編 入 等	5		
		計	798		
	和 雑 誌 (冊)	購 入	497		
		合 冊 製 本	684		
		特 別 研 究 助 成 等	0		
		寄 贈	79		
		編 入 等	91		
		計	1,351		
	洋 雑 誌 (冊)	購 入	123		
		合 冊 製 本	217		
特 別 研 究 助 成 等		0			
寄 贈		9			
編 入 等		167			
	計	516			
小計			13,487		
マ イ ク ロ リ ー ル (部=リール)	購 入	0	*タイトル毎登録		
	特 別 研 究 助 成 等	0			
	寄 贈	4=4			
	編 入 等	0			
	計	4=4			
マ イ ク ロ フ ィ ッ シ ュ (部=シート)	購 入	0			
	特 別 研 究 助 成 等	0			
	寄 贈	0			
	編 入 等	0			
	計	0			
レ コ ー ド	( 部 = 枚 )	0	*1枚又は1本毎の登録		
ビ デ オ	( 部 = 巻 )	0			
コ ン パ ク ト デ ィ ス ク	( 部 = 枚 )	0			
D V D	( 部 = 枚 )	60=61			
ブ ル ー レ イ	( 部 = ※ )	0			
C D - R O M	( 部 = 枚 )	0			
そ の 他	( 部 = ※ )	0			
寄 贈	レ コ ー ド	( 部 = 枚 )	0	*写真フィルム・プリント	
	ビ デ オ	( 部 = 巻 )	0		
	コ ン パ ク ト デ ィ ス ク	( 部 = 枚 )	0		
	D V D	( 部 = 枚 )	4=4		
	C D - R O M	( 部 = 枚 )	0		
	そ の 他	( 部 = ※ )	1		
小計			69=70		
そ の 他	A V 資 料 (部=枚)	購 入	0		
		寄 贈	0		
		計	0		
	小計			0	
	和 漢 書	簿外図書(購入・寄贈)	352		
		事務用簿外(購入・寄贈)	13		
		追 録	15		
		計	380		
	洋 書	簿外図書(購入・寄贈)	0		
		事務用簿外(購入・寄贈)	0		
未 製 本		1			
追 録		12			
	計	13			
和 雑 誌	( 仮 受 入 ) 冊	7,304			
洋 雑 誌	( 仮 受 入 ) 冊	1,951			
仮 受 入 合 計	( 仮 受 入 ) 冊	9,255			

※平成29年度より、購入および寄贈の項目に「その他」を追加。上記項目の資料区分以外の資料をここに計上する。

# 6. 蔵書数等

## (1)-1和漢書・洋書冊数の推移(2014年度～2018年度)

分類	年度 蔵書 区分	H27年3月末 (2014年度末)			H28年3月末 (2015年度末)			H29年3月末 (2016年度末)			H30年3月末 (2017年度末)			H31年3月末 (2018年度末)			備考	
		蔵書数	増加数	除籍数	蔵書数	増加数	除籍数	蔵書数	増加数	除籍数	蔵書数	増加数	除籍数	蔵書数	増加数	除籍数		
総記	000	和漢書	98,288	952	265	98,889	1,371	770	99,675	1,210	426	100,734	1,415	346	101,138	1,035	631	[注] 1 NDC分類による。  2 単位は冊  3 蔵書数は前年度蔵書数に当該年度の増加数を加え、除籍数を引いた冊数。ただし、分類変更による増減数は前年度蔵書数にて調整。  4 遡及数は基礎数として蔵書数に入っている為、年度の増加数には入れない。遡及終了後電子化の実数を出す。遡及数の合計は累計とする。  5 和漢書の集計に関しては、図書館システム上の統計をベースにしたため、2001年度以前の数値との整合性がない。(特にNDCの分類について)  6 洋書のKDC数については、遡及がほぼ完了したため、電子化の実数に若干の未遡及数を加えた数に置換した。  ※ 雑誌に分類されたものは含まない。
	洋書	23,813	32	0	23,831	51	33	23,865	36	2	23,894	35	4	23,884	52	62		
	計	122,101	984	265	122,720	1,422	803	123,540	1,246	428	123,538	1,246	428	125,022	1,087	693		
哲学	100	和漢書	155,283	1,018	36	156,401	1,305	187	157,246	1,021	176	154,227	1,149	4,178	154,596	1,038	669	
	洋書	31,988	69	1	32,103	117	2	32,191	116	28	32,466	281	6	32,546	81	1		
	計	187,271	1,087	37	188,504	1,422	189	189,437	1,137	204	189,437	1,137	204	187,142	1,119	670		
歴史	200	和漢書	114,689	1,478	15	116,080	1,690	299	117,716	1,797	161	118,610	1,682	788	118,649	1,528	1,489	
	洋書	20,238	166	0	20,443	206	0	20,651	210	2	20,776	127	2	20,832	96	40		
	計	134,927	1,644	15	136,523	1,896	299	138,367	2,007	163	138,367	2,007	163	139,481	1,624	1,529		
社会	300	和漢書	185,860	3,746	1,306	185,924	4,759	4,695	189,105	3,806	952	189,059	3,804	3,850	187,255	3,175	4,979	
	洋書	93,416	568	0	94,068	656	6	94,392	368	44	94,821	447	20	95,092	340	69		
	計	279,276	4,314	1,306	279,992	5,415	4,701	283,497	4,174	996	283,170	4,174	996	282,347	3,515	5,048		
自然	400	和漢書	30,575	644	68	31,275	909	207	31,810	616	83	30,960	567	1,417	30,649	683	994	
	洋書	6,647	25	0	6,668	21	0	6,680	12	0	6,704	25	1	6,738	34	0		
	計	37,222	669	68	37,943	930	207	38,490	628	83	38,488	628	83	37,387	717	994		
工学	500	和漢書	19,771	446	124	20,241	546	78	20,583	395	61	20,673	382	292	20,703	384	354	
	洋書	1,366	8	0	1,373	7	0	1,378	9	4	1,382	4	0	1,395	13	0		
	計	21,137	454	124	21,614	553	78	21,961	404	65	21,953	404	65	22,098	397	354		
産業	600	和漢書	25,336	633	211	25,927	649	58	26,429	581	79	26,702	575	302	27,007	722	417	
	洋書	4,288	5	0	4,292	6	2	4,294	2	0	4,295	1	0	4,297	2	0		
	計	29,624	638	211	30,219	655	60	30,723	583	79	30,723	583	79	31,304	724	417		
芸術	700	和漢書	23,104	404	33	23,670	627	61	24,050	425	45	24,315	472	207	24,712	639	242	
	洋書	4,147	39	0	4,195	48	0	4,244	49	0	4,295	51	0	4,343	48	0		
	計	27,251	443	33	27,865	675	61	28,294	474	45	28,294	474	45	29,055	687	242		
語学	800	和漢書	22,687	418	3	23,130	489	46	23,436	381	75	23,228	433	641	23,249	326	305	
	洋書	12,873	574	110	13,469	610	14	13,582	122	9	13,812	235	6	13,836	35	11		
	計	35,560	992	113	36,599	1,099	60	37,018	503	84	37,018	503	84	37,085	361	316		
文学	900	和漢書	85,101	773	4	85,604	980	477	86,325	805	76	86,252	1,013	1,086	85,078	947	2,121	
	洋書	44,818	164	23	44,451	177	545	44,568	132	15	44,767	201	1	44,863	97	1		
	計	129,919	937	27	130,055	1,157	1,022	130,893	937	91	130,901	937	91	129,941	1,044	2,122		
和漢書合計		760,694	10,512	2,065	767,141	13,325	6,878	776,375	11,037	2,134	774,760	11,492	13,107	773,036	10,477	12,201	※ 分類蔵書数の都合上、除籍数には「未分類」を含まない。	
洋書合計		243,594	1,650	134	244,893	1,899	602	245,845	1,056	104	247,212	1,407	40	247,826	798	184		
合計		1,004,288	12,162	2,199	1,012,034	15,224	7,480	1,022,220	12,093	2,238	1,021,972	12,899	13,147	1,020,862	11,275	12,385		



(1)-2法科大学院資料の推移(2014年度～2018年度)

分類	年度 蔵書 区分	H27年3月末 (2014年度末)			H28年3月末 (2015年度末)			H29年3月末 (2016年度末)			H30年3月末 (2017年度末)			H31年3月末 (2018年度末)			備考
		蔵書数	増加数	除籍数	蔵書数	増加数	除籍数	蔵書数	増加数	除籍数	蔵書数	増加数	除籍数	蔵書数	増加数	除籍数	
総記 000	和漢書	65	2	0	65	0	0	68	3	0	62	0	6	65	4	1	[注] 1 NDC分類による。
	計	65	2	0	65	0	0	68	3	0	62	0	6	65	4	1	
哲学 100	和漢書	18	0	0	19	1	0	19	0	0	14	0	5	14	0	0	2 単位は冊
	計	18	0	0	19	1	0	19	0	0	14	0	5	14	0	0	
歴史 200	和漢書	12	0	0	12	0	0	12	0	0	11	0	1	11	0	0	3 蔵書数は前年度蔵書数に当該年度の増加数を加え、除籍数を引いた冊数。ただし、分類変更による増減数は前年度蔵書数にて調整。
	計	12	0	0	12	0	0	12	0	0	11	0	1	11	0	0	
社会 300	和漢書	13,000	423	0	13,328	656	328	14,012	684	0	13,850	386	548	14,278	636	208	
	計	13,000	423	0	13,328	656	328	14,012	684	0	13,850	386	548	14,278	636	208	
自然 400	和漢書	82	0	0	79	0	3	84	5	0	82	0	2	86	4	0	
	計	82	0	0	79	0	3	84	5	0	82	0	2	86	4	0	
工学 500	和漢書	371	6	0	365	2	8	387	22	0	371	5	21	371	5	5	※ 2012年度より法科大学院を独立させた蔵書統計開始。
	計	371	6	0	365	2	8	387	22	0	371	5	21	371	5	5	
産業 600	和漢書	435	7	0	443	8	0	455	12	0	461	7	1	477	16	0	※ 法科大学院資料は雑誌を図書として整理しているため、図書・雑誌を含めた資料数として計上。
	計	435	7	0	443	8	0	455	12	0	461	7	1	477	16	0	
芸術 700	和漢書	3	0	0	3	0	0	3	0	0	3	0	0	3	0	0	
	計	3	0	0	3	0	0	3	0	0	3	0	0	3	0	0	
語学 800	和漢書	4	0	0	4	0	0	5	1	0	5	0	0	5	0	0	
	計	4	0	0	4	0	0	5	1	0	5	0	0	5	0	0	
文学 900	和漢書	12	0	0	12	0	0	12	0	0	12	0	0	12	0	0	
	計	12	0	0	12	0	0	12	0	0	12	0	0	12	0	0	
和漢書合計		14,002	438	0	14,330	667	339	15,057	727	0	14,871	398	584	15,322	665	214	
合計		14,002	438	0	14,330	667	339	15,057	727	0	14,871	398	584	15,322	665	214	

## (2)雑誌所蔵種・冊数の推移(2014年度～2018年度)

分類	年度 蔵書 区分	H27年3月末 (2014年度末)		H28年3月末 (2015年度末)		H29年3月末 (2016年度末)		H30年3月末 (2017年度末)		H31年3月末(2018年度末)						備考	
										(総数)		(増加)		(除籍)			
		種数	冊数	種数	冊数	種数	冊数	種数	冊数	種数	冊数	種数	冊数	種数	冊数		
総記	000	和雑誌	1,526	22,317	1,376	21,768	1,365	21,794	1,369	21,980	1,371	22,180	69	205	0	0	[注] 1 NDC分類による。  2 週及数は総数に含むため、当該年度増加数には含まない。
		洋雑誌	385	12,596	386	12,662	385	12,706	385	12,740	387	12,795	19	54	0	0	
		計	1,911	34,913	1,762	34,430	1,750	34,500	1,754	34,720	1,758	34,975	88	259	0	0	
哲学	100	和雑誌	693	7,994	685	8,069	689	8,223	690	8,341	691	8,466	67	125	0	0	
		洋雑誌	272	8,882	273	8,918	272	8,949	273	8,967	274	8,998	16	33	2	3	
		計	965	16,876	958	16,987	961	17,172	963	17,308	965	17,464	83	158	2	3	
歴史	200	和雑誌	482	6,763	470	7,047	467	7,164	469	7,284	469	7,399	66	116	0	0	
		洋雑誌	248	6,461	265	6,610	265	6,659	266	6,698	266	6,734	18	35	0	0	
		計	730	13,224	735	13,657	732	13,823	735	13,982	735	14,133	84	151	0	0	
社会	300	和雑誌	2,111	43,332	1,958	42,449	1,958	42,995	1,962	43,490	1,964	44,057	225	570	0	0	
		洋雑誌	2,036	59,969	2,042	60,353	2,044	60,599	2,045	60,873	2,045	61,132	108	258	0	0	
		計	4,147	103,301	4,000	102,802	4,002	103,594	4,007	104,363	4,009	105,189	333	828	0	0	
自然	400	和雑誌	286	5,865	296	6,122	295	6,186	296	6,242	297	6,311	32	69	0	0	
		洋雑誌	376	15,963	398	16,126	398	16,183	398	16,212	398	16,259	7	47	0	0	
		計	662	21,828	694	22,248	693	22,369	694	22,454	695	22,570	39	116	0	0	
工学	500	和雑誌	83	2,005	84	2,028	88	2,055	88	2,079	88	2,100	13	21	0	0	
		洋雑誌	70	1,398	73	1,444	73	1,495	73	1,499	73	1,500	1	1	0	0	
		計	153	3,403	157	3,472	161	3,550	161	3,578	161	3,600	14	22	0	0	
産業	600	和雑誌	189	3,564	191	3,530	192	3,555	192	3,583	192	3,604	14	21	0	0	
		洋雑誌	101	2,462	101	2,497	101	2,511	101	2,515	101	2,530	5	15	0	0	
		計	290	6,026	292	6,027	293	6,066	293	6,098	293	6,134	19	36	0	0	
芸術	700	和雑誌	156	3,564	150	3,238	150	3,294	150	3,338	152	3,384	12	47	0	0	
		洋雑誌	40	851	41	868	41	873	41	878	41	882	2	4	0	0	
		計	196	4,415	191	4,106	191	4,167	191	4,216	193	4,266	14	51	0	0	
語学	800	和雑誌	105	2,015	96	1,896	89	1,875	90	1,897	90	1,914	10	17	0	0	
		洋雑誌	77	2,118	77	2,142	77	2,166	77	2,184	77	2,207	9	23	0	0	
		計	182	4,133	173	4,038	166	4,041	167	4,081	167	4,121	19	40	0	0	
文学	900	和雑誌	757	9,859	646	9,720	629	9,775	631	9,930	631	10,091	37	160	0	0	
		洋雑誌	232	6,993	232	7,062	232	7,118	233	7,175	233	7,222	19	46	0	0	
		計	989	16,852	878	16,782	861	16,893	864	17,105	864	17,313	56	206	0	0	
和雑誌合計		6,388	107,278	5,952	105,867	5,922	106,916	5,937	108,164	5,945	109,506	545	1,351	0	0		
洋雑誌合計		3,837	117,693	3,888	118,682	3,888	119,259	3,892	119,741	3,895	120,259	204	516	2	3		
合計		10,225	224,971	9,840	224,549	9,810	226,175	9,829	227,905	9,840	229,765	749	1,867	2	3		

### (3) 視聴覚資料収蔵の推移(2014年度～2018年度)

分類・種別	年度	平成26年度 (2014年度)	平成27年度 (2015年度)	平成28年度 (2016年度)	平成29年度 (2017年度)	平成30年度 (2018年度)	
マイクロフィルム	ロール	リール	53,135	53,142	53,077	53,048	53,052
	フィッシュ	シート	384,255	384,255	384,255	384,255	384,255
写真フィルム・プリント*	ネガフィルム	枚	2,588	2,588	2,588	2,589	2,590
	プリント	枚	2,008	2,008	2,008	2,008	2,008
スライド	スライド (OHP 含む)	部	27	24	24	24	24
		コマ	2,580	2,474	2,474	2,474	2,474
フィルム	映画フィルム (16mm)	部	28	25	25	25	25
		巻	40	37	37	37	37
可聴資料	LPレコード	枚	5,691	5,691	5,691	5,690	5,690
	EPレコード	枚	2	2	2	2	2
	C D	枚	1,402	1,405	1,406	1,399	1,399
V T R 資料	ビデオテープ	件	330	332	332	331	331
		本	401	403	403	402	402
D V D		件	1,482	1,618	1,700	1,765	1,829
		枚	1,841	1,981	2,071	2,136	2,201
ブルーレイ		件	19	19	19	19	19
		枚	21	22	21	21	21
フロッピーディスク		件	2	2	2	2	2
		枚	12	12	12	12	12

〔備考〕

\*平成28年度より、「航空写真及びX線写真」を「写真フィルム・プリント」に名称変更した。

### (4) データベース・電子ジャーナル数

データベース契約数	58
電子ジャーナル全文誌数	19,514

### (5) 電子ブック数

2018年度購入数	224
総数	1,188

# 7. 整理業務

## (1) 図書資料整理

### I. 整理状況(平成30年4月～31年3月)

平成30年度受入数	和書	洋書	合計
固定資料	10,822	798	11,620
簿外資料	380	13	393
合計(冊)	11,202	811	12,013

整理内訳	和書	洋書	合計
平成29年度受入資料	0	0	0
平成30年度受入資料(固定)	10,822	798	11,620
年度外整理資料	0	0	0
簿外資料(講師室等)	32	0	32
法科大学院(簿外)	320	0	320
合計(冊)	11,174	798	11,972

未整理内訳(固定)	和書	洋書	合計
平成30年度受入未整理資料	0	0	0
合計(冊)	0	0	0

遡及整理数	和書	洋書
文庫(NDC分類)	492	0
文庫(DDC分類)	0	1
文庫(KDC分類)	7,151	10
NDC	15	0
DDC	0	272
KDC	38	8
合計(件)	7,696	291

\*2011年10月 KDC洋図書(2類除く)遡及作業完了

\*2011年10月 個人文庫遡及作業開始

### II. 博論・科研費所蔵数

	和書	洋書	合計
博論(本学)	369	11	380
博論(他学)	669	8,647	9,316
科研費(本学)	52	2	54
科研費(他学)	175	4	179

### III. 電算データ構築数(簿外図書は含まず)

分類	和書	洋書	合計
NDC分類電算データ構築数	473,315	0	473,315
DDC分類電算データ構築数	0	203,648	203,648
KDC分類遡及データ構築数	364,230	69,693	433,923
合計(冊)	837,545	273,341	1,110,886

### IV. 開架図書冊数(2F～4F)

171,607 冊

### V. 除籍数

分類	和書	洋書	合計
NDC分類資料	3,576	0	3,576
DDC分類資料	0	32	32
KDC分類資料	5,614	61	5,675
文庫資料	0	0	0
未分類	108	93	201
合計(冊)	9,298	186	9,484

VI. 学術情報センター関連書誌調整件数

	和書	洋書	合計
書誌調整数(件)	177	35	212

VII. 製本数

製本種別	和書	洋書	合計
修復(裏打ち・軸装等)	63	3	66
図書製本(製本直し・原簿作成等)	4	0	4
帙・ケース作成	9	2	11
合計	76	5	81

VIII. 発注件数(継続分を除く)

発注年度	和書	洋書	合計
平成30年度	8,433	491	8,924

(2) 雑誌整理

I. 整理冊数(平成30年4月～31年3月)

資料管理区分別	和雑誌	洋雑誌	合計
固定資料	1,351	516	1,867
簿外資料	7,304	1,951	9,255
遡及資料(固定資料)	0	0	0
遡及資料(簿外資料)	0	0	0
合計(冊)	8,655	2,467	11,122

II. 年間受入種数(平成30年4月～31年3月)

年間受入種数	計	うち外国語
雑誌(合計)	1,428	265
雑誌(うち購入数)	1,013	246
新聞(合計)	54	5
新聞(うち購入数)	42	5

III. 製本冊数

	和雑誌	洋雑誌	合計
合冊製本数	684	217	901
製本直し・原簿作成等	15	1	16
合計(冊)	699	218	917

IV. 紀要交換業務

本学紀要論集 送付	5種	923冊
他大学紀要論集 受入	245種	425冊

V. 除籍数

除籍区分	和雑誌	洋雑誌	合計
除籍(固定資料)	0	0	0
除籍(簿外資料)	0	0	0
廃棄(簿外資料)	2,670	128	2,798
合計(冊)	2,670	128	2,798

VI. 発注件数(継続分を除く)

発注年度	和雑誌	洋雑誌	合計
平成30年度	7	2	9

### (3) 視聴覚資料整理

#### I. 整理(平成30年4月～31年3月)

種 別		当該年度整理数	遡及数
マイクロフィルム	ロール	4 リール	0 件
	フィッシュ	0 シート	0 件
レコード		0 枚	0 枚
CD		0 枚	0 枚
テープ		0 本	0 本
映画フィルム		0 巻	0 巻
スライド(含むOHP)		0 枚	0 枚
ビデオテープ		0 巻	0 巻
レーザーディスク		0 枚	0 枚
写真フィルム・プリント*		1 枚	0 枚
CD-ROM・DVD		65 枚	0 枚
ブルーレイ		0 枚	0 枚
フロッピーディスク		0 枚	0 枚

〔備考〕 \* 平成28年度より、「航空写真及びX線写真」を「写真フィルム・プリント」に名称変更した。

#### II. 発注件数

CD/DVD/ブルーレイ 52件

## 8. 蔵書点検

### (1) 平成30年度蔵書点検 ※平成25年度より、リーダーズ資料は年に2回蔵書点検を行うことになった

<リーダーズ資料蔵書点検(第1回)>

【実施日】平成30年7月12日(木)、7月13日(金)

【対象範囲】

初回点検	図書(洋/リーダーズ資料)	対象数 : 4,465 冊
		不明数 : 6 冊
再点検	図書(洋/リーダーズ資料)	対象数 : - 冊
※今回対象なし		不明数 : - 冊
		発見 : - 冊
再々点検	図書(洋/リーダーズ資料)	対象数 : 8 冊
		不明数 : 8 冊
		発見 : - 冊

<図書館蔵書点検>

【実施日】平成30年9月3日(月)～9月7日(金)

【対象範囲】

初回点検	図書(和)	対象数 : 136,820 冊
		不明数 : 2 冊
	日常不明図書(平成29年度)	対象数 : 11 冊
		不明数 : 8 冊
		発見 : 3 冊
再点検	図書(教著/AV/書庫/2F～4F開架)	対象数 : 93 冊
		不明数 : 71 冊
		発見 : 22 冊

再々点検	図書(教著・指定/書庫)・法科大学院	
	対象数 :	135 冊
	不明数 :	133 冊
	発見 :	2 冊

<リーダーズ資料蔵書点検(第2回)>

【実施日】平成31年1月23日(水)、1月24日(木)

【対象範囲】

初回点検	図書(洋/リーダーズ資料)	
	対象数 :	4,459 冊
	不明数 :	1 冊

再点検	図書(洋/リーダーズ資料)	
	対象数 :	6 冊
	不明数 :	6 冊
	発見 :	0 冊

再々点検	図書(洋/リーダーズ資料)	
※今回対象なし	対象数 :	- 冊
	不明数 :	- 冊
	発見 :	- 冊

## 9. 閲覧業務

### (1)開館日数及び推移

平成30年度

月	4月	5月	6月	7月	8月	9月	10月	11月	12月	1月	2月	3月	合計
日数	25	22	30	31	20	22	29	30	25	23	17	23	297

平成26年度～30年度

年度	26	27	28	29	30
日数	281	286	290	292	297

開館総日数・時間数

	平日	土曜	休日	合計
開館総日数	224日	42日	31日	297日
開館総時間数	2627.5時間	380.5時間	222.0時間	3230.0時間
うち時間外開館時間数	688.5時間	254.5時間	222.0時間	1165.0時間

長期休業期間の開館日数

	夏季	冬季	春季	合計
開館日数	31日	0日	43日	74日

※夏季休業は8月1日～9月15日

冬季休業は12月26日～1月5日

春季休業は1月29日～3月31日

### (2)入館者数及び推移

平成30年度

月	4月	5月	6月	7月	8月	9月	10月	11月	12月	1月	2月	3月	合計	学生在学者数
人数	40,183	49,392	49,133	52,186	4,459	21,980	41,103	41,375	36,097	31,951	4,154	4,879	376,892	15,288

平成26年度～30年度

年度	26	27	28	29	30
入館者数	417,746	440,648	439,192	431,742	376,892

※学生在学者数は当該年度の5月1日現在(法科大学院生除く)

※平成26年度より入館者数にはカード忘れを除く

※平成27年度3月は図書館什器入替のため3月17日から3月19日まで休館



### (3)貸出総数(冊数)及び推移

平成30年度

所属	種別	和書冊数					洋書冊数					雑誌冊数			合計
		NDC	KDC	指定図書	個人文庫	計	DDC	KDC	指定図書	個人文庫	計	和雑誌	洋雑誌	計	
仏教	1・2年生	2,965	138	9	5	3,117	14	2			16	5		5	3,138
	禅	1,944	173		5	2,122	9	1			10	9		9	2,141
	仏教	2,754	268		10	3,032	29	23			52	42		42	3,126
文	国文	4,649	268	53	5	4,975	353				353	17		17	5,345
	英米文	3,254	144		3	3,401	1,752	7			1,759		1	1	5,161
	地(文化)	3,026	36	6	2	3,070	52				52	11		11	3,133
	地(環境)	2,157	74		3	2,234	56				56	3		3	2,293
	歴(日本史)	7,867	904	8	25	8,804	33			1	34	104		104	8,942
	歴(外国史)	6,714	264	20	4	7,002	532	6			538	37	2	39	7,579
	歴(考古学)	4,300	251	12	5	4,568	103	1			104	68	3	71	4,743
	社会(社)	3,414	39	1		3,454	77				77	4		4	3,535
	社会(福)	971	7	5	1	984	24				24	6		6	1,014
	心理	2,004	49	1		2,054	163				163	8		8	2,225
経済	経	4,218	67	12	1	4,298	288				288	13		13	4,599
	商	3,655	44		5	3,704	66				66	2		2	3,772
	現応経	2,134	29	4		2,167	5				5	8		8	2,180
法	法律A	5,432	118	28	2	5,580	121				121	42		42	5,743
	法律B	2,439	40	29		2,508	42	1			43	20		20	2,571
	政治	4,195	53	20	4	4,272	243				243	2		2	4,517
経営	経営	5,106	70		3	5,179	207				207	3		3	5,389
	市場戦略	2,990	40	3	1	3,034	60	2			62	4		4	3,100
医療健康	医療	1,725	8	23		1,756					0	3		3	1,759
GMS	グローバル・メディア	5,915	82	12	2	6,011	15,663	1			15,664	3		3	21,678
小計		83,828	3,166	246	86	87,326	19,892	44	0	1	19,937	411	9	420	107,683
大学院・研究生		4,819	764	3	11	5,597	160	16		2	178	218	53	271	6,046
法科大学院		171	2			173					0			0	173
科目等履修生		0				0					0			0	0
特別履修生		0				0					0			0	0
聴講		1,950	93		6	2,049	60	12			72	5		5	2,126
法人学生		13				13					0			0	13
合計		90,781	4,025	249	103	95,158	20,112	72	0	3	20,187	634	62	696	116,041
教員		4,851	1,403	5	19	6,278	586	126		2	714	204	69	273	7,265
職員		3,082	447	1	173	3,703	450	229		3	682	187	510	697	5,082
研究所員		633	257		9	899	2			2	31		31	932	
学外者		2,362	153		2	2,517	106			2	108	49	8	57	2,682
その他		0				0					0			0	0
総合計		101,709	6,285	255	306	108,555	21,256	427	0	10	21,693	1,105	649	1,754	132,002

※社(社)は社会学科社会学専攻。社(福)は社会学科社会福祉学専攻。

※法律Aは法律学科昼間主コース、法律Bは法律学科夜間主コースを指す。

※機械貸出分は、貸出日をもって集計。

※手作業貸出は、返却日をもって集計。

※平成26年度より、科目等履修生および特別履修生の貸出実績は学部生に含まれる。

平成26年度～30年度

年度	26	27	28	29	30
貸出冊数	106,429	114,557	115,400	121,221	132,002
開館日数	281	286	290	292	297
1日平均	379	401	398	415	444

#### (4)閉架図書請求状況の推移

年度	26	27	28	29	30
年間合計	34,745	34,135	28,615	26,248	26,839
1日平均	123.6	119.4	98.7	89.9	90.4

#### (5)大学院入庫者数・利用内訳(延数)

研究科	専攻	課程		
		修士	博士	合計
人文科学	仏教学	134	143	277
	国文学	39	0	39
	英米文学			0
	地理学	3	4	7
	歴史学	22	7	29
	社会学			0
	心理学			0
経済学	経済学			0
商学	商学	43	2	45
法学	公法学			0
	私法学			0
経営学	経営学			0
医療健康科学研究科	診療放射線学			0
グローバルメディア	グローバルメディア			0
法曹養成	法曹養成			1
計		241	156	398
科目等履修生				0
科目等特別履修生				0
聴講生				0
研究生				27
計		0	0	27
合計		241	156	425

# 10. レファレンス業務

平成30年度の(1)レファレンス・サービスの利用者は、前年度比較し、学生の利用者は減少しているが、教職員・学外者の利用は増えている。(2)ガイダンス件数の減少は、新入生セミナー定着により、法学部がカリキュラム変更を実施し、「新入生演習」の科目がなくなったことによるものである。(3)(4)(5)の文献複写は過去3年間減少していたが、今年度は増加している。文献資料とデータベース普及のバランスが一定となりつつあり、年度毎の利用者の研究内容により、若干の増減があるものと思われる。図書貸借は増加の傾向にある。また、法人諸学校の生徒の利用者はさらに増加しており、高校教員の指導によるものと考えられる。(6)図書館学修支援員(LA)の利用状況は昨年度と比較して増加しているが、新入生が主に利用する4・5月、卒業論文の検討時期の6月、定期試験時の7月・11～1月に見合った相談等、レポート対策ガイダンスの内容も検討し、LAの周知活動として参加者を増やしていくよう検討していきたいと考える。

## (1)レファレンス・サービスの利用者数の推移

年度	利用者区分			業務区分				合計
	学内者		学外者	文献所在調査	事項調査	利用指導	その他	
	学生	教職員						
26	9,028	1,329	3,422	5,647	422	6,944	766	13,779
27	9,435	1,323	3,405	5,678	429	7,231	825	14,163
28	9,410	1,263	3,206	5,466	435	7,183	795	13,879
29	9,497	1,191	3,143	5,316	438	7,237	840	13,831
30	8,686	1,275	3,494	5,686	395	6,592	782	13,455

## (2) ガイダンス実施回数の推移

ガイダンス種別		26	27	28	29	30
ライブラリツアー		3	7			
レポート対策ガイダンス		5	6	6	6	8
新入生 セミナー	禅・仏教学科	5	5	5	5	5
	国文学科	3	3	3	3	2
	英米文学科	3	3	2	1	2
	地理学科	3	3	3	3	2
	歴史学科	9	9	9	9	4
	社会学科	3	3	4	4	4
	心理学科	1	1	2	2	2
	経済・商・現代応用経済学科	23	24	24	24	23
	法律・政治学科	15	12	13	14	13
	経営・市場戦略学科	17	18	20	20	19
	診療放射線技術科学科	2	3	2	2	4
	グローバル・メディア学科	13	13	13	6	4
	図書館 ガイダンス	禅・仏教学科	3	7	8	8
国文学科		0	0	0	0	5
英米文学科		0	1	1	0	0
地理学科		1	1	1	2	3
歴史学科		7	7	4	5	8
社会学科		2	4	1	2	3
心理学科		0	0	0	0	0
経済・商・現代応用経済学科		0	2	0	3	5
法律・政治学科		23	20	21	21	7
経営・市場戦略学科		1	0	1	0	0
診療放射線技術科学科		0	0	0	0	0
グローバル・メディア学科		10	19	19	19	15
全学共通科目授業		2	0	0	0	0
その他		0	1	0	0	0
データベース活用セミナー		3	2	4	4	4
書庫ツアー			4	7	3	3
入庫研修会		7	11	8	7	8
合計		164	189	181	173	158

※平成26年度から、「新入生セミナー」開始。

※平成27年度から、「書庫ツアー」開始。Kompass(OPAC)ガイダンス・データベースガイダンスの項目を削除。

※平成28年度から、「新入生セミナー」内で行う館内案内と同内容のため、ライブラリツアーを実施せず。

※平成29年度から、「企業研究講習会」を「データベース活用セミナー」に名称変更。

(3)オンラインサービス利用の推移(総数・各サービス全体における割合)

年度	レファレンス		文献複写		図書借用		合計	
26	29	58%	571	77%	228	66%	828	73%
27	31	7%	743	74%	290	67%	1,064	73%
28	11	3%	636	77%	217	68%	864	55%
29	13	3%	588	79%	206	62%	807	53%
30	6	1%	657	79%	277	73%	940	57%

(4)文献複写サービス利用の推移(コピー枚数)

年度	セルフサービス		代行複写		合計
	学部生 その他	教員 院生	館内 (カウンター受付)	文献複写受付 (他機関→本学)	
26	200,024	117,765	739	6,829	325,357
27	181,418	121,928	1,557	5,585	310,488
28	152,141	91,320	711	4,522	248,694
29	121,592	86,241	543	4,702	213,078
30	119,482	82,187	1,008	5,116	207,793

(5)図書館相互利用・学外者利用状況の推移

<1>本学所属者の他機関利用状況【本学からの訪問利用】

<1-1>紹介状発行数(本学→他機関)

年度	学部生	院生	教職員	その他	合計
26	26	19	17	1	63
27	27	34	25	1	87
28	11	10	18	1	40
29	11	9	19	2	41
30	28	12	10	1	51

<1-2>主な紹介状発行先機関名と件数(本学→他機関)

年度	主な紹介状発行先機関名と件数(本学→他機関)								
26	東大・首都大	各14	明大	6	上智大	5	静嘉堂・早大 東洋大・立教大	各3	
27	東大	8	明大	7	立教・國學院	各5	京大・早大	各4	
28	東大	10	早大	8	京大	4	東洋大・龍谷大	各2	
29	立大	6	東大	4	青学大・高野大・明大			各3	
30	東大	7	國學院	6	青短大	4	大正大	3	学習院大・京大・慶大・ 上智大・青学大・早大・ 明大・立大・昭和女子大

<2>学外者の当館利用状況【当館への来館利用】

<2-1-1>紹介状発行数(他機関→本学)

年度	学部生 短大生	院生	教職員	その他	合計
26	26	21	27	1	75
27	27	34	26	0	87
28	18	18	33	1	70
29	20	17	21	1	59
30	14	22	72	2	110

<2-1-2>学外者一日利用者数(他大学相互利用・法人内高校・卒業生・一般利用希望による許可者)

年度	他大学		法人内高校		卒業生	一般利用	合計
	学生	教職員	生徒	教職員			
26	214	74	27	7	460	1,149	1,931
27	216	71	8	6	515	1,085	1,901
28	203	75	8	8	426	1,320	2,040
29	211	84	137	5	429	1,376	2,242
30	190	140	215	2	407	1,588	2,542

<2-2>主な相互利用申込機関名と件数(他機関→本学)

年度	主な機関と申込件数(他機関→本学)							
26	UCLA・東大		各7	上智大	6	早大・東京外語大	各5	
27	UCLA	10	早大・東芸大・武蔵大		各5	東大	4	
28	早大	7	法大・龍谷大		各4	東大・関西大・金沢工大	各3	
29	東大	5	早大	4	放送大	3	関大・九大・首都大・大正大・東工大・明大 東女大・日女大・二松学舎大・明学大・DUKE Univ.	各2
30	東北福大	13	東国大学校	11	鮮文大学校	7	延世大学・韓国漢陽大学・台湾台北教育大学・ 東京大学・東北大学・東洋大学	各4

<2-3>学外者貸出登録者数(卒業生・コンソーシアム・一般利用希望による許可者)

年度	卒業生	佛教図書館 協会協定校	世田谷6大学コン ソーシアム協定校	一般利用	合計
26	58	9	15	130	212
27	56	10	23	157	246
28	45	6	28	151	230
29	46	6	29	164	245
30	52	5	25	166	248

<3>ILLサービス【郵送等による相互利用】

<3-1-1>文献複写依頼数

(本学→他機関)

年度	身分				機関種別			合計
	学部生 短大生	院生	教職員	その他	国内		国外	
					大学図書館	その他		
26	222	112	406	2	630	102	10	742
27	221	146	413	3	664	115	4	783
28	236	229	365	1	675	156	0	831
29	215	158	349	22	679	59	6	744
30	252	113	437	31	767	64	2	833

<3-1-2>文献複写受付数

(他機関→本学)

年度	国内		国外	合計
	大学図書館	その他		
26	938	91	5	1,034
27	863	66	1	930
28	729	53	1	783
29	639	56	0	695
30	714	54	3	771

<3-2-1>図書貸借依頼数

(本学→他機関)

年度	身分				機関種別			合計
	学部生 短大生	院生	教職員	その他	国内		国外	
					大学図書館	その他		
26	54	38	246	10	312	24	12	348
27	77	78	202	2	327	31	1	359
28	68	37	213	1	299	19	1	319
29	110	78	140	4	309	23	0	332
30	146	24	195	15	365	13	2	380

<3-2-2>図書貸借受付数

(他機関→本学)

年度	国内		国外	合計
	大学図書館	その他		
26	193	14	3	210
27	148	33	7	188
28	171	13	1	185
29	125	16	1	142
30	142	11	3	156

**(6)図書館学修支援員(LA)の利用状況**

平成30年度図書館学修支援員(LA) 9名(仏教学3名・国文学1名・地理学1名・歴史学2名・社会学1名(4~7月)・経済学1名)採用

**<1>図書館学修支援員(LA)利用状況**

**<1-1>月別学修相談利用件数**

年度	4月	5月	6月	7月	8月	9月	10月	11月	12月	1月	合計
28	4	10	13	11	0	6	12	20	15	4	95
29	11	8	36	16	0	12	18	18	8	1	128
30	23	30	29	24	0	3	8	10	12	3	142

**<1-2>学年別学修相談利用者件数**

年度	1年生	2年生	3年生	4年生	その他	合計
28	29	11	17	33	5	95
29	26	22	47	32	1	128
30	62	19	24	35	2	142

**<1-3>学部学科別学修相談利用件数**

年度	LA専門分野対象学部学科	LA専門分野対象外学部学科	合計
28	70	25	95
29	112	16	128
30	111	31	142

※平成28年度のLA専門分野対象学部学科(仏教・地理・歴史・経済・商)、LA専門分野対象外学部学科(国文・英米文・社会・法・経営)。

※平成29年度のLA専門分野対象学部学科(仏教・地理・歴史・経済)、LA専門分野対象外学部学科(国文・英米文・社会・法・経営・GMS)。

※平成30年度のLA専門分野対象学部学科(仏教・国文・地理・歴史・社会<4~7月>・経済)、LA専門分野対象外学部学科(英米文・社会<9~1月>・心理・経営・GMS)。

**<1-4>学修相談利用時間帯内訳**

年度	1限	2限	昼休み	3限	4限	5限	合計
28	0	12	25	29	22	7	95
29	0	10	30	32	40	16	128
30	1	24	28	18	37	34	142

**<2>図書館学修支援員(LA)利用状況**

年度	卒論・ゼミ論について	レポートの書き方	資料の探し方	書評の書き方	その他	合計
28	39	30	13	5	8	95
29	43	42	13	1	29	128
30	23	75	14	1	29	142

**<3>レポート対策ガイダンス参加者人数**

年度	6月	10月	11月	合計
28	53		43	96
29	34		39	73
30	120	23	11	154

# 11. 視聴覚業務

## (1) 視聴覚室開室日の推移

種別	年度	開館日数				
		26	27	28	29	30
マイクロフィルム		264	267	267	274	266
DVD・ブルーレイ・CD・レコード・ビデオ		175	256	256	263	255

※平成27年度より視聴覚室(DVD等)開室日数を短縮開館(平日)および1月試験期を増やす

## (2) マイクロフィルム利用者数

所属	人数
学部生	0
大学院生	2
教職員	18
その他	0
学外者	4
レファレンス	2
合計	26

## (3) DVD・ブルーレイ・CD・レコード・ビデオ利用者数

所属	人数
学部生	4,330
大学院生	18
教職員	3
その他	0
学外者	0
レファレンス	0
合計	4,351

## (4) 利用者の推移

年度	26	27	28	29	30
マイクロフィルム	49	101	20	33	26
DVD・ブルーレイ・CD レコード・ビデオ	6,191	7,443	7,145	6,425	4,351



# 12. 電算化業務

(1)図書館システム構成図

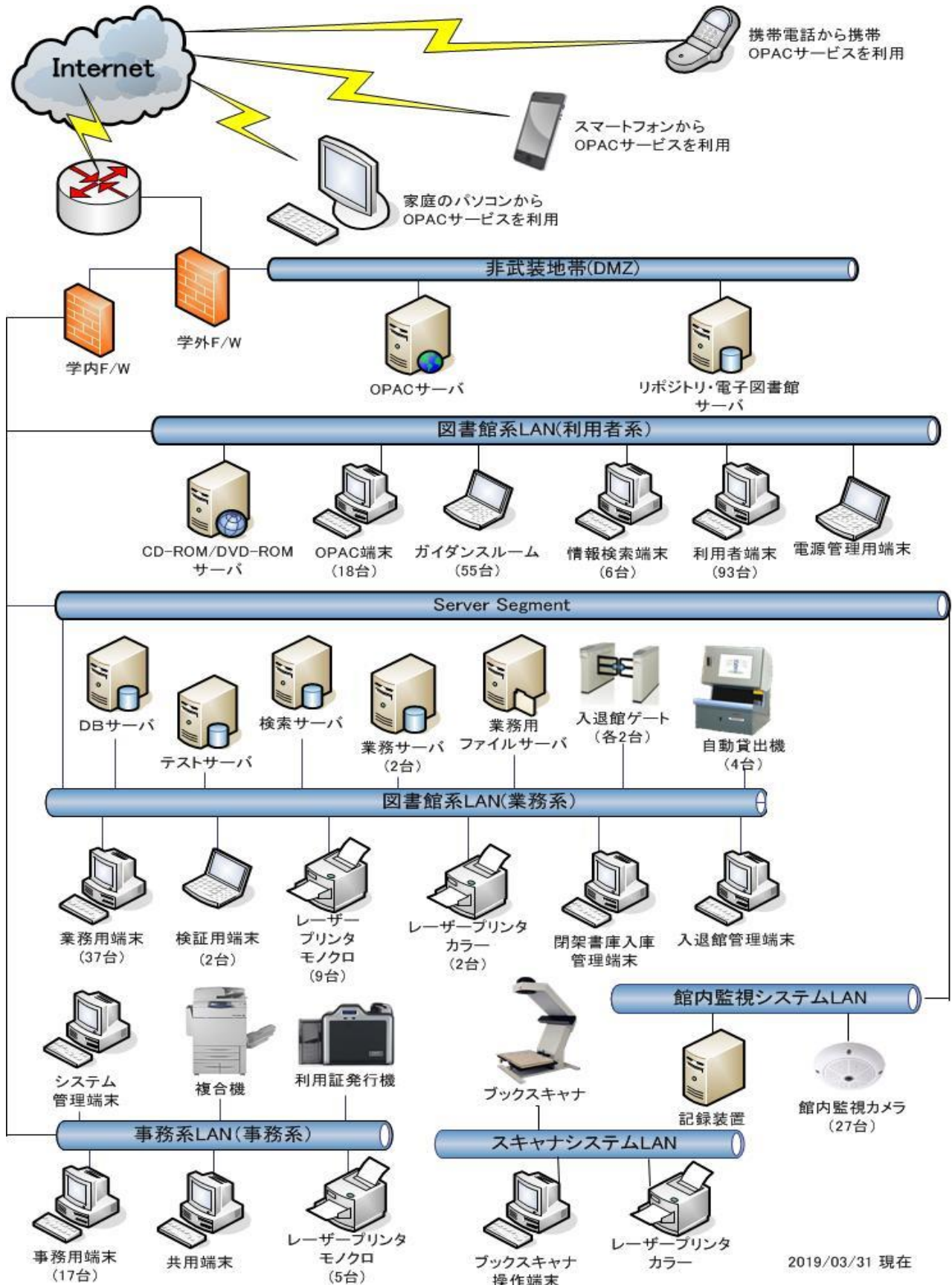

## (2)データ入力状況

平成31年3月31日現在

(件数)

	書誌データ	所蔵データ
和図書	471,694	815,330
洋図書	183,701	251,191
和雑誌	7,879	124,929
洋雑誌	3,941	121,455
合計	667,215	1,312,905

〈注〉和洋雑誌の所蔵カウントは製本雑誌を対象として実施。

## (3)国立情報学研究所登録状況

平成31年3月31日現在

(件数)

図書	430,421
雑誌	9,901
合計	440,322

〈注〉NIIで現在30年データまで公開

# 13. 電子図書館

## (1)紀要公開状況

平成31年3月31日現在

(件数)

年度	論文書誌データ	論文書誌データ(遡及)	画像データ	画像データ(遡及)
26	26	30	26	2,033
27	9		9	
28	39		39	
29	23		23	
30	19		19	

※NIIから提供された紀要の画像をH25, H26に遡及した

## (2)論集公開状況

平成31年3月31日現在

(件数)

年度	論文書誌データ	論文書誌データ(遡及)	画像データ	画像データ(遡及)
26	218	255	218	4,811
27	154		154	
28	228		228	
29	195		194	
30	169		167	

※①法科大学院の駒澤法曹を含む

※②NIIから提供された論集の画像をH25, H26に遡及した

### (3) 大学院論集公開状況

平成31年3月31日現在 (件数)

年度	論文書誌データ
26	45
27	103
28	66
29	61
30	50

### (4) 研究所等論集公開状況

平成31年3月31日現在 (件数)

年度	論文書誌データ	画像データ	画像データ(遡及)
26	114	30	53
27	59	43	
28	110	33	
29	75	29	
30	64	43	

※①画像データを公開している研究所は仏教経済研究所・応用地理研究所・仏教文学研究所・禅文化歴史博物館

※②H26に仏教文学研究所の論集の画像53件を遡及

### (5) 博士論文公開状況

平成31年3月31日現在 (件数)

年度	論文書誌データ	画像データ
26	4	4
27	8	8
28	4	4
29	4	4
30	5	5

### (6) 電子貴重書庫公開状況

平成31年3月31日現在 (件数)

年度	書誌的事項データ	画像データ	総数
26	92	92	/
27	29	29	
28	23	23	
29	30	30	
30	19	19	

※平成26年度よりポジトリの件数は、レコードIDを現システム(E-CatsLibrary)のメタデータ規則に修正し、登録日で件数を算出。

## 14. 図書館施設概要

(平成31年3月31日現在)

竣 工	昭和48年2月
建 築 面 積	1,525㎡
延 面 積	10,036㎡
階 数 地 下	地上4階／地下2階
構 造	鉄骨・鉄筋コンクリート造り

床 面 積	B2/積層書庫・エレコンパック室・電気空調室	1,576㎡
	BM2/積層書庫	992㎡
	B1/書庫・貴重書庫	1,449㎡
	1F/閲覧室・事務室・カウンター	1,429㎡
	2F/閲覧室・メインカウンター・レファレンスカウンター	1,423㎡
	3F/閲覧室・視聴覚カウンター・AVブース室・ガイダンスルーム	1,423㎡
	4F/閲覧室・グループ学修室・多目的読書室・会議室・電算室	1,525㎡
	RF/塔屋・EV機械室	219㎡
	合計	10,036㎡

閱 覧 室 座 席 数	1F/新聞・雑誌エリア・PCコーナー	130席
	2F/閲覧エリア・PCコーナー	273席
	教員・院生閲覧室	48席
	3F/閲覧エリア・PCコーナー	313席
	ガイダンスルーム	54席
	AVブース室・マイクロリーダー室	26席
	4F/閲覧エリア・PCコーナー	354席
	グループ学修室・多目的読書室	151席
	合計	1,349席

書架収納可能冊数	約91万冊
----------	-------